

Solidaris

VOTRE SANTÉ MÉRITE LE MEILLEUR

Avantages & Services



2022









f t i y in

www.solidaris.be



Restez au courant de vos dossiers où que vous soyez avec l'app Solidaris

-  Suivez vos remboursements
-  Commandez des documents
-  Envoyez votre certificat d'incapacité
-  Restez au courant de vos indemnités
-  Retrouvez vos couvertures à l'étranger
-  Prenez rendez-vous en agence
-  Consultez le statut de paiement de vos primes Solidaris Assurances



SCANNEZ ICI
POUR
TÉLÉCHARGER
L'APP



Votre santé mérite le meilleur !

Le regroupement des mutualités Solidaris permet de mieux rembourser vos frais de santé.

Votre assurance complémentaire a été améliorée afin de répondre encore mieux à vos besoins. Par exemple, en plus du remboursement des tickets modérateurs de vos consultations chez les médecins généralistes et les gynécologues, **vous bénéficiez désormais du remboursement des tickets modérateurs de vos consultations chez les spécialistes recevant en milieu hospitalier !**

Le ticket modérateur étant la somme qu'il vous reste à payer après l'intervention de l'assurance obligatoire, son remboursement intégral fait que **la totalité de vos frais de santé sont remboursés par Solidaris !**

Les remboursements présentés dans cette brochure sont accessibles à tous les membres



de la famille, le titulaire mais aussi les personnes à sa charge.

Votre assurance complémentaire Solidaris vous rembourse et vous aide donc dans toutes les étapes de votre vie pour une cotisation mensuelle de 15,50€ (13€ pour les bénéficiaires de l'intervention majorée). Elle est gratuite pour les personnes à votre charge.

Nous vous invitons à découvrir ces nombreux avantages et services au fil des pages de cette brochure.

Attention : Certains médecins appliquent des **suppléments d'honoraires**. Ceux-ci sont toujours à votre charge. Pour les éviter, consultez un **médecin conventionné** qui respecte les tarifs réglementés (sans suppléments).

Tous nos avantages sont **soumis à conditions**. Certains nécessitent l'ouverture d'un Dossier Médical Global (DMG) à votre nom auprès de votre médecin généraliste. Ce DMG permet de centraliser vos informations de santé et évite notamment des examens inutiles. Les frais d'ouverture du DMG sont remboursés par Solidaris.

Pour bénéficier de tous ces avantages, il est nécessaire d'être **en ordre de cotisation** à l'assurance complémentaire. Privilégiez la domiciliation bancaire pour vous assurer d'être toujours en ordre de cotisation ou le paiement sur le compte BE74 1325 5339 1307.

Plus d'infos sur nos conditions et statuts sur solidaris.be, dans une de nos agences ou au 078/051 319.

Votre assurance complémentaire, ses remboursements

ACTIVITÉS JEUNES / P.4

ALLERGIES / P.4

ACUPUNCTURE / P. 9
(Thérapies alternatives)

CONTRACEPTION / P. 4

CHIROPRACTIE / P. 9
(Thérapies alternatives)

CONVALESCENCE / P. 4

DENTISTERIE / P. 4

DIABÈTE / P. 5

DÉPISTAGE DE LA SURDITÉ / P. 8

DIÉTÉTIQUE / P. 5

ECOLE DES DEVOIRS / P. 5

EDUCATION AUDIO VOCALE / P. 5

FÉCONDATION IN VITRO / P. 5

FONDS D'ENTRAIDE / P. 5

GARDE D'ENFANT MALADE / P. 5

GARDE DE PERSONNE DÉPENDANTE / P. 5

GYNÉCOLOGIE / P. 5

HOMÉOPATHIE / P. 5

HOSPITALISATION / P. 10

LOGOPÉDIE / P. 6

MATÉRIEL MÉDICAL / P. 6

MÉDECINE MANUELLE / P. 9
(Thérapies alternatives)

MÉDECINS GÉNÉRALISTES / P. 6



MÉDECINS SPÉCIALISTES / P. 6

anesthésie, chirurgie, neurochirurgie, gériatrie, gynécologie-obstétrique, ophtalmologie, oto-rhino-laryngologie, urologie, orthopédie, stomatologie, dermatologie, médecine interne, pneumologie, gastro-entérologie, oncologie, pédiatrie, cardiologie, neurologie, psychiatrie, rhumatologie

MÉDICAMENTS GÉNÉRIQUES / P. 6

OPTIQUE / P. 6

NAISSANCE & ADOPTION / P. 8

ORTHODONTIE / P. 8

OSTÉOPATHIE / P. 9
(Thérapies alternatives)

PATHOLOGIE LOURDE DE L'ENFANT / P. 8

PÉDICURIE / P. 8

PRÉSERVATIFS / P. 8

PROTHÈSE CAPILLAIRE / P. 9

PROTHÈSE DENTAIRE / P. 9

PSYCHOLOGIE / P. 9

PSYCHOMOTRICITÉ / P. 9

SEMELLES ORTHOPÉDIQUES
ET POSTURALES / P. 9

SPORT / P. 9

TÉLÉVIGILANCE / P. 9

TRANSPORT DES MALADES / P. 9

VACCINS / P. 9
(et vaccins désensibilisants)

Mais aussi

VOS ASSURANCES FACULTATIVES / P. 10

UN RÉSEAU À VOTRE SERVICE / P. 14

Remboursements en un clin d'œil

Notre assurance complémentaire est conçue pour répondre à vos besoins tout au long de votre vie. **Découvrez tous les remboursements dont vous bénéficiez chez Solidaris.**

ACTIVITÉS JEUNES (- 18 ANS)

Jusqu'à 430€ /an/enfant de

remboursement dans les frais de :

- classes de dépaysement en période scolaire (classes de mer, neige, vertes, voyages scolaires);
- séjours résidentiels, plaines de jeux et stages hors période scolaire.

ALLERGIES

Remboursement du ticket modérateur dans les frais d'examen de dépistage d'allergies chez un spécialiste.

25€/an pour les vaccins anti-allergènes désensibilisants temporaires ou **30€/an** pour les vaccins désensibilisants définitifs.

CONVALESCENCE

Jusqu'à 3.000€/an de remboursement.

Jusqu'à 50€/jour dans les centres reconnus (avec un minimum de 7 jours et un maximum de 60 jours/an).



Contraception

50€/an pour l'achat de pilules, préservatifs, anneaux vaginaux, patchs, injections ou contraception d'urgence (hors pilule abortive), diaphragme, cape cervicale.

150€/3 ans pour l'achat de stérilets ou implants.

DENTISTERIE

Remboursement intégral du ticket modérateur des consultations et soins préventifs (détartrages, examen buccal annuel).

DIABÈTE

Max 100€/an pour l'achat de tigettes, lancettes, aiguilles, capteurs, glucagen (médicament d'urgence en cas d'hypoglycémie sévère) ou l'abonnement à l'association belge du diabète.
Intervention pour l'achat d'un glucomètre tous les 3 ans.

DIÉTÉTIQUE (- 18 ANS)

25€/an de remboursement pour un bilan diététique et **75€/an** pour les séances de suivi (12,50€/séance – 6 séances max).

ECOLE DES DEVOIRS

Jusqu'à **37,50€/an** de remboursement pour les frais d'école des devoirs.

EDUCATION AUDIO VOCALE (-18 ans)

Intervention de **5€ par séance** (maximum 100 prestations par an).

FÉCONDATION IN VITRO

500€/an dans le coût des frais liés au traitement après accord de l'assurance obligatoire.

FONDS D'ENTRAIDE

Suite à une enquête sociale, **jusqu'à 500€/an** d'intervention dans les frais de soins de santé ou le paiement de la cotisation de l'assurance complémentaire.

GARDE D'ENFANT MALADE (jusqu'à 12 ans inclus)

Jusqu'à 900€/an de remboursement dans les frais de garde auprès d'un opérateur reconnu par Solidaris et **3€/jour** dans les frais de déplacement.

GARDE DE PERSONNE DÉPENDANTE

Jusqu'à 720€/an de remboursement dans les frais de garde à domicile d'une personne dépendante ayant une reconnaissance de handicap.

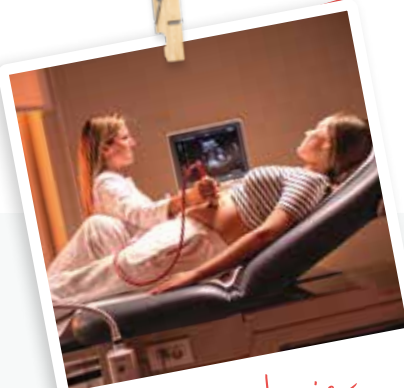

Gynécologie

**Remboursement intégral
du ticket modérateur** en cabinet privé,
hôpital ou polyclinique.
Sans plafond et sans franchise !

HOMÉOPATHIE

Jusqu'à 150€/an dans le remboursement de produits homéopathiques reconnus par Solidaris, à concurrence de 25% du prix d'achat.

LOGOPÉDIE (- 18 ans)

Remboursement intégral du ticket modérateur des séances logopédiques.

Sans plafond et sans franchise !

Lorsqu'il n'y a pas d'intervention de l'assurance obligatoire, remboursement de 5€ par séance (208 séances maximum sur une période de 2 ans).

MATÉRIEL MÉDICAL

Remboursement total des 3 premières mensualités de location (lit électrique, fauteuil roulant, béquille, cadre de marche, tire-lait, aérosol...) auprès d'un opérateur reconnu par Solidaris.



Médecins généralistes

Remboursement intégral du ticket modérateur des consultations.

Sans plafond et sans franchise !

Pour les 75 ans et plus : remboursement intégral des visites à domicile (franchise de 25€/an).

MÉDECINS SPÉCIALISTES

Remboursement intégral du ticket modérateur des consultations chez les spécialistes : anesthésie, chirurgie, neurochirurgie, gériatrie, gynécologie-obstétrique, ophtalmologie, oto-rhino-laryngologie, urologie, orthopédie, stomatologie, dermatologie, médecine interne, pneumologie, gastro-entérologie, oncologie, pédiatrie, cardiologie, neurologie, psychiatrie, rhumatologie... **Dans tous les hôpitaux et polycliniques liées à un hôpital !**

Les moins de 18 ans bénéficient également du remboursement du ticket modérateur des consultations et des actes médicaux chez le pédiatre et tous les autres spécialistes... **Dans tous les hôpitaux, polycliniques et cabinets privés ! Sans plafond et sans franchise !**

MÉDICAMENTS GÉNÉRIQUES (- 18 ans)

Jusqu'à 100€/an de remboursement intégral du ticket modérateur pour l'achat de médicaments génériques.

OPTIQUE

75€/an de remboursement pour l'achat de monture, verres correcteurs ou lentilles **pour les moins de 18 ans;**

75€/3 ans de remboursement pour l'achat de monture, verres correcteurs ou lentilles **pour les 18 ans et plus.**

Achats dans un magasin d'Optique Point de Mire ou magasin reconnu par Solidaris.



Partenaire Solidaris



-30%
-18 ans*

-20%
+18 ans*

SUR TOUS VOS ACHATS ET DANS LES PLUS GRANDES MARQUES !

Affilié Solidaris ?

Montures, verres correcteurs et lentilles

Pour les moins de 18 ans : **75€/an** - Pour les 18 ans et plus : **75€/3 ans**

8 magasins

Ans • Herstal • Liège • Micheroux • Seraing • Verviers • Wanze • Waremme

WWW.OPTIQUEPOINTDEMIRE.BE



* Sur le montant restant à votre charge pour tout affilié de la Mutualité Solidaris en ordre de cotisations d'assurance complémentaire.

Voir conditions en magasin. SC Point de Mire Liège - Réseau Solidaris 15, place de l'Avenir - 4100 Seraing TVA : BE 0864.604.352

Optimut, SC - Siège social : Chaussée de Tirtelmont 20 à 4520 Wanze - RPM Liège, division Huy - TVA BE 0457.272.945



Naissance

POUR L'ENFANT :

En plus du remboursement intégral des consultations chez les médecins spécialistes, généralistes (voir p.6) :

- **Prime jusqu'à 300€** ;
- **Jusqu'à 225€** de remboursement dans l'achat de langes ;
- Remboursement du **dépistage néonatal de la surdité** ;
- Remboursement des frais d'**hospitalisation pour les - 18 ans** (hors suppléments de chambre et d'honoraires) ;
- Remboursement des 3 premières mensualités pour la **location de matériel de puériculture** (aérosols, tire-lait... Voir p.6).

POUR LA MAMAN :

En plus du remboursement intégral des consultations chez les médecins spécialistes, généralistes (voir p.6) ;

- Remboursement intégral du ticket modérateur de **9 séances de kiné périnatale** ou de préparation à l'accouchement réalisées par une accoucheuse.

ORTHODONTIE

350€ de remboursement sur les forfaits d'appareillage et remboursement intégral du ticket modérateur des consultations de suivi.
400€ de remboursements supplémentaires en cas d'affections orthodontiques particulières.

PATHOLOGIE LOURDE DE L'ENFANT (pour les bénéficiaires d'allocations familiales)

Remboursement d'une partie des frais de santé au-delà de la franchise de 650€. Accompagnement social. Pour plus d'informations contactez notre service social.

PÉDICURIE

Jusqu'à 30€/an de remboursement des séances de pédicurie et **42€/an** pour les patients diabétiques.

PRÉSERVATIFS

Jusqu'à 50€/an pour tout achat en pharmacie.

PROTHÈSE CAPILLAIRE

90€/2 ans de remboursement après intervention de l'assurance obligatoire.

PROTHÈSES DENTAIRES AMOVIBLES

Jusqu'à 150€/mâchoire/7 ans si pas d'intervention de l'assurance obligatoire.



Jusqu'à 240€/an de remboursement des consultations auprès d'un psychologue reconnu par Solidaris.

PSYCHOMETRICITÉ (- 18 ans)

Jusqu'à 375€/an de remboursement pour les séances de psychomotricité.

SEMELLES ORTHOPÉDIQUES ET POSTURALES

40€/an de remboursement pour les moins de 18 ans et **40€/2 ans** pour les 18 ans et plus.

SPORT (- 18 ans)

Jusqu'à 50€/an d'intervention dans les frais d'inscription à un club sportif.

TÉLÉVIGILANCE

Jusqu'à 120€/an d'intervention dans les frais d'abonnement auprès d'un opérateur reconnu par Solidaris.

THÉRAPIES ALTERNATIVES

Jusqu'à 60€/an d'intervention dans les consultations d'acupuncture, chiropractie, ostéopathie, médecine manuelle.

TRANSPORT DES MALADES

Intervention dans les **transports urgents et non urgents**, en ambulance, véhicule adapté pour les personnes à mobilité réduite, les véhicules sanitaires légers, les taxis et les bénévoles. **Sans limitation de distance et de nombre de trajets !**

VACCINS

25€/an pour les vaccins anti-infectieux.
25€ /an pour les vaccins anti-allergènes désensibilisants temporaires ou **30€/an** pour les vaccins désensibilisants définitifs.

Vos assurances facultatives

Pour vous permettre d'obtenir un meilleur remboursement, Solidaris a développé pour ses affiliés les assurances facultatives :

HOSPIMUT

Assurance en cas d'hospitalisation, en chambre double ou commune.

OPTIO

Assurance en cas d'hospitalisation, en chambre particulière.

LE COMPLÉMENT HOSPI

Une assurance complémentaire à Hospimut/ Optio qui couvre les soins pré- et post-hospitalisation (intervention 30 jours avant la date de début de l'hospitalisation et jusqu'à 90 jours après la date de fin de l'hospitalisation)..

L'ASSURANCE AMBULATOIRE en cas de maladies graves

Elle rembourse les frais de soins ambulatoires et traitements dans le cadre d'une des maladies graves (ex : maladie d'Alzheimer, cancer, maladie de Crohn, etc.).

OPTIO DENTIS

Assurance qui intervient dans les frais de soins dentaires curatifs, les frais d'orthodontie, les frais de prothèses et d'implants mais aussi en endodontie, en parodontologie ...



Réalisez une offre personnalisée via le site www.solidaris-assurances.be
ou en vous rendant dans votre agence Solidaris.



HOSPImut

L'assurance hospitalisation accessible à tous !

Hospimut, l'assurance en chambre commune et à deux lits :

- Sans franchise
- Sans limite d'âge
- Sans questionnaire médical
- Gratuite pour les moins de 18 ans

Possibilité d'interventions en chambre particulière à d'autres conditions.

Infos, conditions et devis personnalisé sur www.solidaris-assurances.be



Nos points de contacts

NOTRE CONTACT CENTER : un numéro unique **078 051 319**
Prise de rendez-vous en ligne via l'**app Solidaris**
ou sur **www.solidaris.be**

Nos agences principales vous proposent les services d'une équipe pluridisciplinaire :

Les agents d'accueil vous orientent et vous guident dès votre arrivée.

Les conseiller(è)s vous conseillent et vous informent sur les nombreux avantages auxquels vous avez accès.

Sur rendez-vous, **les chargé(e)s de clientèle** vous orientent au mieux en fonction de votre situation personnelle.

Solidaris c'est un réseau d'**agences locales** mais aussi une **agence mobile, le BusMut !**

Des **permanences de notre Service Social** pour vous informer, conseiller, orienter et accompagner. Ouvert à tous et gratuit (voir page 16).

Partout avec vous

Emut, un guichet virtuel disponible 24h/24 et 7j/7

Une application mobile « Solidaris » pour suivre vos remboursements, vos assurances hospitalisation et dentaire, vos dossiers d'indemnités, ... (disponible sur App Store & Play Store)

Retrouvez nous sur : **www.solidaris.be**

Réseaux sociaux Solidaris : Suivez notre actualité sur



Nos agences

Amay - Rue Joseph Wauters, 22

Ans - Rue Jean Jaurès, 1

Aywaille - Av. Libert, 22

Bonnelles - Route du Condroz, 74

Chênée - Rue Neuve, 18-22

Dison - Rue de la Station, 3

Dolhain EN TRAVAUX - Place d'Andrimont, 38

Ensisval EN TRAVAUX - en Mi-Ville, 19-21

Eupen - Bergstraße, 20

Flémalle - Rue Bailly, 9

Fléron - Av. des Martyrs, 207

Grâce-Hollogne - Rue de l'Hôtel
Communal, 45

Grivegnée - Rue de Herve, 485

Hannut - Rue de l'Eglise, 10

Herstal - Rue Croix-Jurlet, 260

Herstal - Rue Large-Voie, 46-48

Herve - Rue G. Taillard, 15

Huy - Rue de l'Apleit, 12

Jemeppe - Rue Aripette, 2

Kelmis - Kirchstrasse, 17

Liège - Rue Ste-Walburge, 132

Liège - Av. de la Croix-Rouge, 138

Liège - Rue St-Nicolas, 251

Liège - Rue de l'Université, 1

Liège - Rue Douffet, 36

Malmedy - Place de Rome, 17 B

Micheroux - Av. de la Résistance, 288

Ougrée-Haut - Bd. des Arts, 79

Oupeye - Rue Roi Albert, 153/01

Poulseur - Rue des Ecoles, 30

Roclenge-sur-Geer - Rue de Brogniez, 15

Saint-Vith - Pulverstraße, 11A

Seraing - Rue de la Boverie, 379

Seraing - Rue Laplace, 13

Seraing-Bas - Place de l'Avenir, 23

Spa - Rue du Marché, 32

Sprimont - Fond de Leval, 23

Stembert - Avenue Fernand Desonay, 83

Verviers - Pont Saint-Laurent, 16

Visé - Av. Albert 1^{er}, 2

Wanze - Ch. de Tirlémont, 20/5-1

Waremme - Av. Reine Astrid, 20

Welkenraedt - Rue de la Gare, 14



Retrouvez tous les horaires d'ouverture sur solidaris.be

Solidaris, un réseau à votre service !

Etre affilié chez Solidaris c'est aussi bénéficier de services d'aide et d'accompagnement et d'un réseau de partenaires actifs dans divers domaines : santé, militantisme et citoyenneté mais aussi loisirs et vacances.

ACTIMED



Spécialiste dans le conseil et la vente de matériel médical de grande et petite bandagisterie pour les particuliers et pour les professionnels.

04/338 88 39 - Rue de la Boverie, 379 à Seraing - www.actimed.be

ALTERNATIVES

Service d'aide aux victimes de violences conjugales. Sur rdv au : **04/248 75 98** ou **04/248 72 20 - violences.conjugales@andrerenard.be - associations-solidaris-liege.be/alternatives**

ASPH



Défense des droits des personnes concernées par le handicap.
Accompagnement et soutien vers l'autonomie et leur inclusion citoyenne dans la société.

C'est aussi : Des ateliers, stages et séjours pour enfants et adultes - Une ludothèque adaptée (Le Tourbillon) - Des groupes locaux et à projets - Des conférences débats...

04/341 63 06 - asph.liege@solidaris.be - associations-solidaris-liege.be/asph

ASSISTANCE À L'ÉTRANGER MUTAS

En cas de maladie ou un accident nécessitant une hospitalisation, des soins urgents en milieu hospitalier ou un rapatriement. **Accessible 24h/24h. L'appel doit se faire dans les 48h !**

+32 (0) 2 272 08 70 - www.mutas.be/online/fr

**Quelqu'un
à vos côtés
24h/24 - 7j/7**

d'une simple pression
sur votre bouton
d'urgence.

 CSD Liège

→ **Découvrez la télévigilance**
en nous contactant au **04 338 20 20**
ou sur **www.csdliege.be**

CENTRALE DE SOINS À DOMICILE



En cas d'accident, de maladie, de handicap ou lorsque les limites de l'âge se font sentir, la CSD propose de nombreux services pour vous aider à rester à domicile en toute sécurité : aides familiales, soins infirmiers, garde à domicile, garde répit, garde enfants malades, ergothérapie, livraison de repas, location de matériel médical, télévigilance...

04/338 20 20 - csdliege.be

CENTRES DE PLANNING FAMILIAL FPS



Service d'accueil et d'informations pour toutes questions concernant la vie affective, relationnelle et sexuelle. Consultations gynécologiques, psychologiques, sociales ou juridiques, de conciliation familiale, de soutien à la parentalité (service d'interruption volontaire de grossesse à Verviers).

- Liège : **04/223 13 73 - cpf.liege@solidaris.be**
- Spa : **087/77 50 58 - cpf.spa@solidaris.be**
- Verviers : **087/31 62 38 - planningfamilialfps.verviers@solidaris.be**

associations-solidaris-liege.be/cpf

CENTRE DE SERVICE SOCIAL

En permanence ou à domicile, conseils et information sur tous les aspects de la mutualité mais aussi sur vos droits et obligations dans les autres domaines sociaux : législation du travail, handicap, pension et prépension, dettes, logement, etc.

Ouvert à tous et GRATUIT - 04/341 63 20 - www.solidaris.be

DRIVE MUT



Aide à la préparation du permis de conduire théorique et pratique.
35€ pour 20h de théorie - 52,50€ pour 1h30 de cours pratique (35€/h).

02/515 06 31 - www.drivemut.be

Seul, en groupe ou entre amis ?



Nos conseillers Dany et Jean-Pierre vous proposent des **voyages à la carte selon vos goûts et votre budget**

Associations, écoles, clubs, entreprises... ?
 Amplitours organise vos voyages de groupes, séminaires, incentives...

Sur rendez-vous

04/340 50 40 - www.amplitours.be  

SC Amplitours - réseau Solidaris - Rue Douffet, 36 à 4020 Liège
 TVA : BE 0432.560.711 - RPM Liège - LIC A1190



— ● réseau
 Solidaris

Le permis plus sûr et accessible à tous !

DÉCROCHER LE PERMIS ?

Avec Drive Mut, c'est dans la poche !

- 35€ pour 20 heures de cours théorique
- 35€ par heure de cours pratique en filière libre (52,50€ pour un cours de 1h30)
- Une sensibilisation aux dangers de la route

Renseignez-vous :

En agence ou sur drivemut.be ou au **02 515 06 31**

ECOLES DE PROMOTION SOCIALE



Un enseignement accessible à toutes et tous pour :

- Apprendre un métier ou se réorienter
- Se perfectionner, actualiser ou approfondir ses connaissances
- Se donner de meilleures chances pour trouver un emploi
- S'épanouir personnellement

Liège / Verviers / Waremme-Hannut - www.ecolesfps.be - info@ecolesfps.be

ESPACE SENIORS



Espace de formation et d'information, de participation et d'engagement, d'accompagnement actif dans la défense des droits des personnes de plus de 55 ans. **Vacances résidentielles et loisirs actifs.**

04/340 68 19 - espaceseniors.liege@solidaris.be
associations-solidaris-liege.be/espaceseniors

FPS



Mouvement féministe d'éducation permanente !

Les FPS mènent des actions, projets ou campagnes en lien avec divers thèmes comme : la laïcité, l'égalité, la santé ou la citoyenneté (animations de loisirs et bien-être, groupes locaux et à projets, rencontres-débats...).

04/341 62 88 - associations-solidaris-liege.be/fps

GESTION DES PLAINTES

Notre service se charge de résoudre les problèmes que vous pourriez rencontrer dans vos relations avec la mutualité et son réseau. www.solidaris.be

JURIMUT

Conseil, assistance et défense pour tout problème lié à vos soins de santé. Accompagnement dans la défense de vos droits jusqu'à l'action en justice en cas de litige sérieux. **Service gratuit à destination des affiliés Solidarité.**

04/341 63 27 - www.solidaris.be



**Des pharmaciens
qui vous conseillent
les produits adaptés
à vos besoins**

Adresses, horaires, numéros de téléphone et pharmacies de garde sur :
www.pharmasante.be  Pharma Santé

SC Pharma Santé-Réseau Solidaris, Rue de la Boverie, 379, 4100 Seraing, TVA : BE 0475.346.619, RPM Liège



**Le spécialiste du conseil
et de la vente de matériel
médical**

Des conseils et des services
personnalisés pour répondre
à tous vos besoins

info@actimed.be - www.actimed.be

SC Actimed - Réseau Solidaris, 379 Rue de la Boverie à 4100 Seraing, TVA : BE 0468.371.428, RPM Liège

LATITUDE JEUNES



Organisation de jeunesse de 3 à 25 ans !

Accueils extrascolaires, séjours de vacances en Belgique ou à l'étranger, ateliers, stages, animations scolaires, formation d'animateurs/trices-coordonateurs/trices (intervention de Solidaris de 2X 200€) et au baby sitting...

Mais aussi :

Un service Baby Sitting - Un lieu de rencontre enfants/parents - Des Ecoles de devoirs (primaire et secondaire) - Une ludothèque (Latitude Ludo) - Des groupes à projets...

04/342 73 13 - latitudejeunes.liege@solidaris.be
associations-solidaris-liege.be/latitudejeunes

MAISON DES FEMMES D'ICI ET D'AILLEURS

Lieu d'échanges multiculturels. Projets et ateliers d'émancipation (alphabétisation, informatique, expression...).

04/342 24 22 - maisondesfemmes.liege@solidaris.be
associations-solidaris-liege.be/maisondesfemmes

PHARMA SANTÉ



Plus de 40 officines en province de Liège.

www.phamasante.be

RÉSEAU VOLONTAIRES SOLIDARIS



Pour tous ceux qui souhaitent :

- Imaginer une activité qui crée du lien, de la détente, du loisir, des échanges...
- Participer à un projet existant, s'évader et s'activer
- Etre utile et solidaire, devenir acteur /actrice d'un monde qui bouge

04/341 62 88 - volontaires.liege@solidaris.be
associations-solidaris-liege.be/reseauvolontaires

RECOMMANDEZ SOLIDARIS À VOS PROCHES ET RECEVEZ UN CHÈQUE CADEAU DE 10 EUROS



FORMULAIRE DE PARRAINAGE

À retourner à Solidaris Liège - Service Communication - Rue Douffet, 36 - 4020 Liège

VOS COORDONNÉES

Nom et prénom : _____
 Adresse : _____
 Téléphone : _____
 Email : _____
 N° Registre national : _____

Collez ici une vignette de votre mutuelle

COORDONNÉES DE LA PERSONNE À CONTACTER (TITULAIRE)

Nom et prénom : _____
 Adresse : _____
 Téléphone : _____
 Date de naissance : _____
 Email : _____
 Mutualité actuelle : _____

Collez ici une vignette de votre mutuelle

Vos données sont traitées conformément à la réglementation en vigueur en matière de protection de données à caractère personnel. À tout moment vous pouvez exercer votre droit d'accès aux données vous concernant, les modifier, supprimer ou exercer votre droit d'opposition. Pour ce faire, vous pouvez contacter notre délégué à la protection des données à l'adresse suivante : dpo.liège@solidaris.be



RETRAVAILLER : Centre d'insertion socioprofessionnelle des FPS



- Formations et accompagnement personnalisé
- Orientation et bilan de compétences (en groupe et en individuel)
- Préformation en bureautique
- Outplacement (Job Amplitude)

04/341 24 24 - info@retravailler-liege.be - www.retravailler-liege.be

UN PASS DANS L'IMPASSE



Centre de Prévention du Suicide et d'Accompagnement.

- Entretiens psychologiques pour toute personne confrontée à la problématique du suicide
- Accompagnement et aide, support social, formations et sensibilisation

Numéro unique : **081/77 71 50 - info@un-pass.be - www.un-pass.be**

VACANCES

Agence de voyages Amplitours

Voyages accompagnés - Voyages à la carte - Organisation de voyages de groupes (associations, écoles, amicales...)

Sur rdv au **04/340 50 40 - www.amplitours.be**

Lys Rouge à Coxyde

réservation au **068/84 84 94 - vacances.315@solidaris.be - lerysrouge@solidaris.be**

La Rose des Sables à Oostduinkerke (10% pour les affiliés Solidaris)

058/51 14 21 - www.larosedessables.be - larosedessables@skynet.be

QUALITÉ & HUMANISATION DES SOINS HOSPITALIERS



Scannez le code QR
Rendez-vous sur notre site!



www.cliniqueandrerrenard.be

Rue André Renard 1, 4040 - Herstal

☎ 04 248 72 11

Nos partenaires hospitaliers

Clinique André Renard (Herstal) - Rue André Renard, 1 - Tél. : 04/248 72 11

Centre Hospitalier du Bois de l'Abbaye (CHBA)

- **Seraing** : Rue Laplace, 4 - Tél. : 04/338 70 00
- **Waremme** : (anciennement Centre Joseph Wauters) Av. de la Résistance, 2
Tél. : 019/33 80 00
- **Flémalle Haute** : (anciennement Tubemeuse) Grand Route, 418 - Tél. : 04/234 94 44
- **Nandrin** : Route du Condroz, 323 - Tél : 04/338 98 00

CHRH - Centre Hospitalier Régional de Huy (Huy) - Rue trois ponts, 2 - Tél. : 085/27 21 11

Clinique Reine Astrid (Malmedy) - Rue Devant les Religieuses, 2 - Tél. : 080/79 31 11

Clinique Saint-Josef (Saint-Vith) - Klosterstrasse, 9 - Tél. : 080/85 41 11

Hôpital Saint-Nicolas (Eupen) - Hufengasse, 4-8 - Tél. : 087/59 95 99

Verviers East Belgium - Rue du Parc, 29 - Tél. : 087/21 21 11

Polycliniques

Amay : Chaussée Roosevelt 143 bis - Tél. : 085/27 27 27

Andenne : Rue Bertrand, 92 - Tél. : 085/27 27 29

Ans : Rue J. Jaurès, 1 - Tél. : 04/248 77 40

Aubel : Rue de la Kan, 79 - Tél. : 087/68 79 95

Bütgenbach : Zum Walkerstal, 15 - Tél. : 080/44 60 32

Centre médical et de radiologie (Liège) : Rue du Cheri, 40 - Tél. : 04/355 98 00

Hubert Lapaille (Poulseur) : Rue des Ecoles, 30 - Tél. : 04/248 77 88

Isi Delvigne (Chênée) : Rue Neuve, 26 - Tél. : 04/248 77 50

La Sauvegarde (Micheroux) : Av. de la Résistance, 282 - Tél. : 04/248 77 70

Mont Falise (Huy) : Chaussée de Waremme, 139 - Tél. : 085/27 27 28

Moresnet : Rue de la Clinique, 24 - Tél. : 087/78 90 0

Parce que leur épanouissement
est notre priorité



* Sous réserve des conditions d'intervention fixées par les statuts de Mutualités, disponibles sur le site Internet des mutualités Solidaris.

Editeur responsable : Jean-Pascal Labille, Rue Saint-Jean, 32-38 - 1000 Bruxelles, Janvier 2022

Solidaris rembourse Jusqu'à 430€ /an/enfant* de moins de 18 ans

Dans les frais de :

- Classes de dépaysement en période scolaire (classes de mer, classes de neige, classes vertes, voyages scolaires)
- Séjours résidentiels, plaines de jeux et stages hors période scolaire

Infos et conditions en agence
ou sur www.solidaris.be

 **Solidaris**
Votre santé mérite le meilleur



**Ma consultation chez
mon spécialiste
totalement remboursée*.
Bien vu!**

*Sous réserve des conditions d'intervention fixées par les statuts de Mutualis – disponibles sur le site Internet des mutualités Solidaris.

Edition responsable - Jean-Pascal Lubin, Rue Saint-Jean 35/36 - 1000 Bruxelles, Janvier 2022.

Découvrez toutes les spécialités remboursées
en milieu hospitalier sur solidaris.be

Infos et conditions en agence
ou sur www.solidaris.be

 **Solidaris**
Votre santé mérite le meilleur